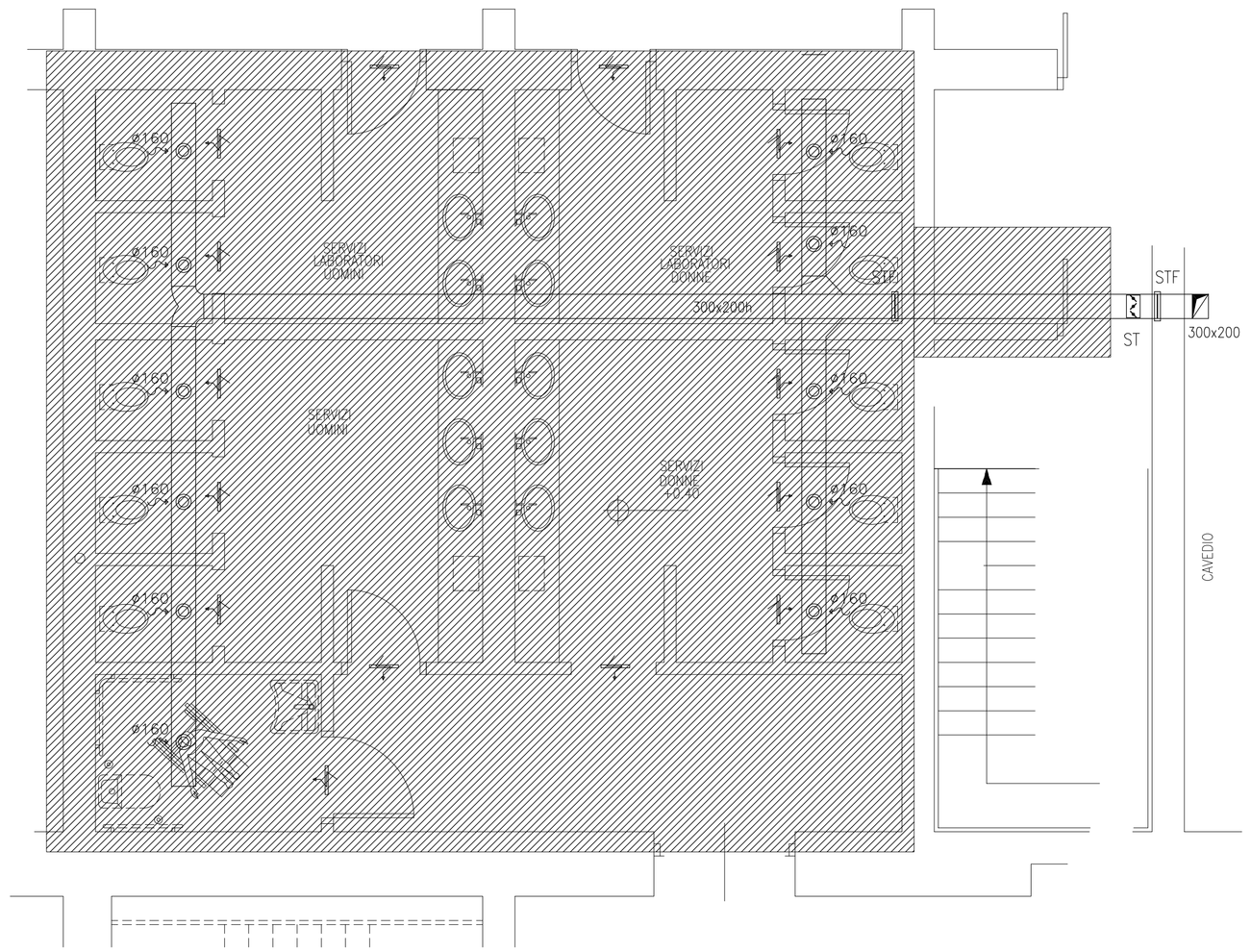

PIANO TERRA

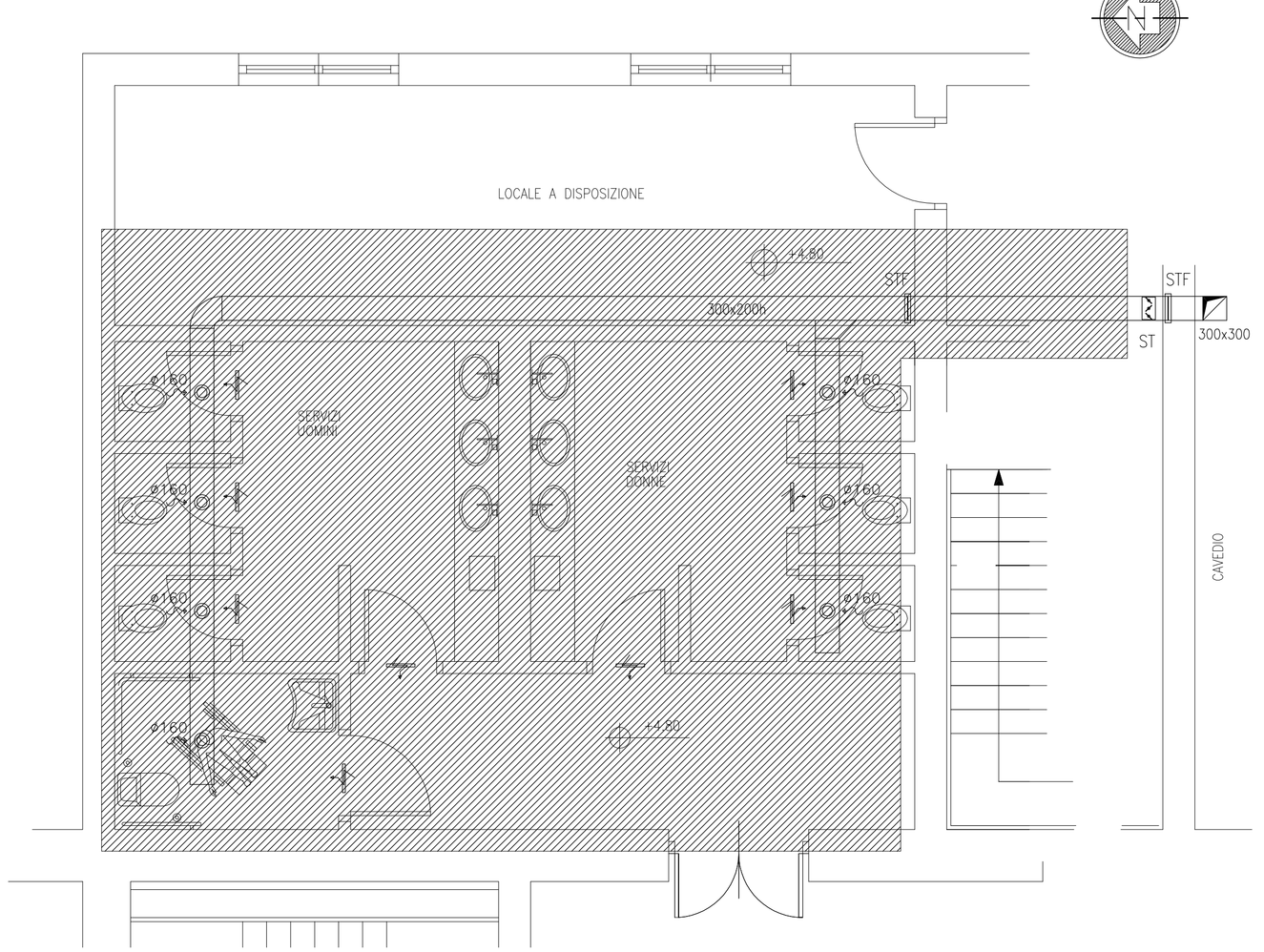

PIANO PRIMO

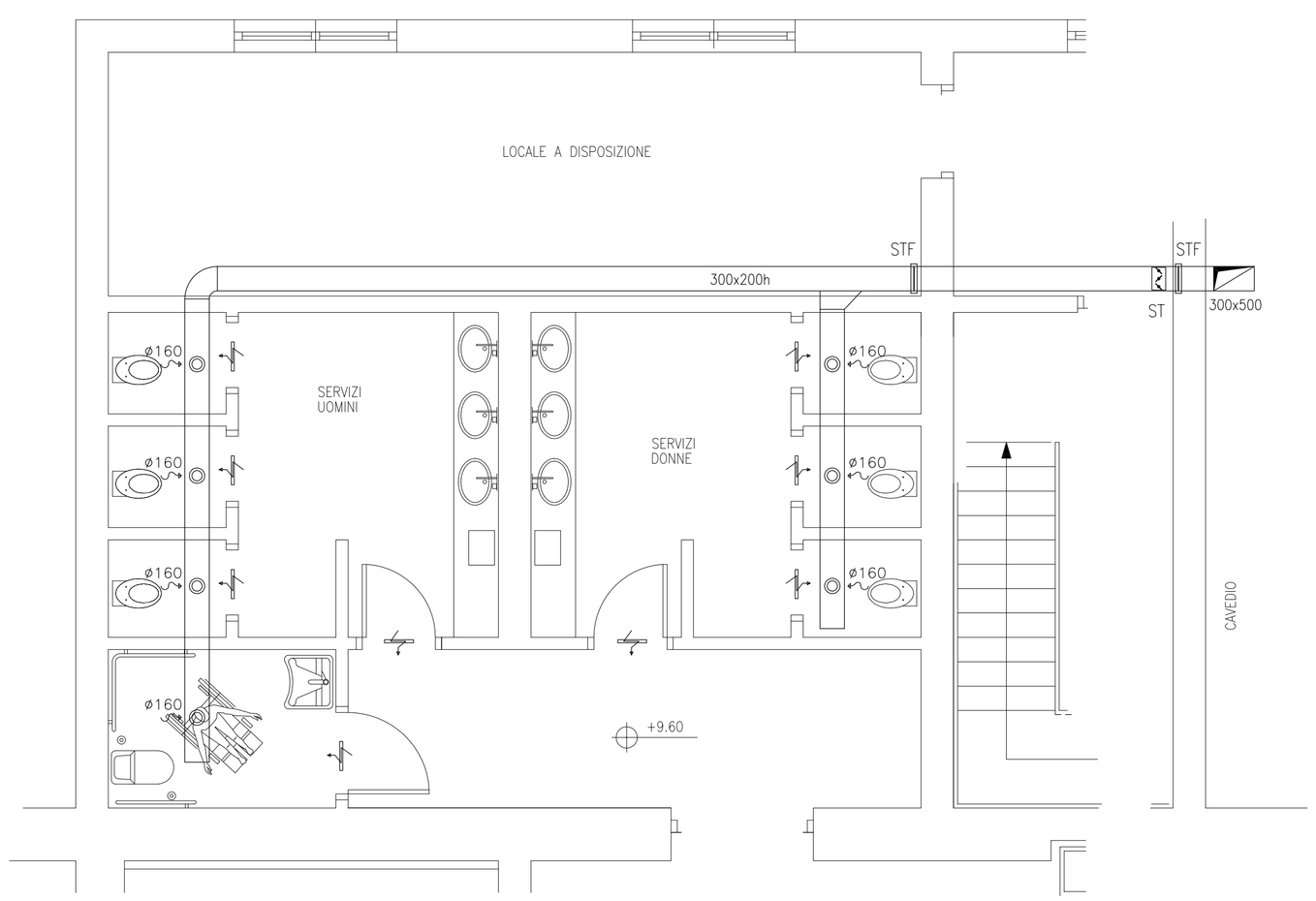

PIANO SECONDO

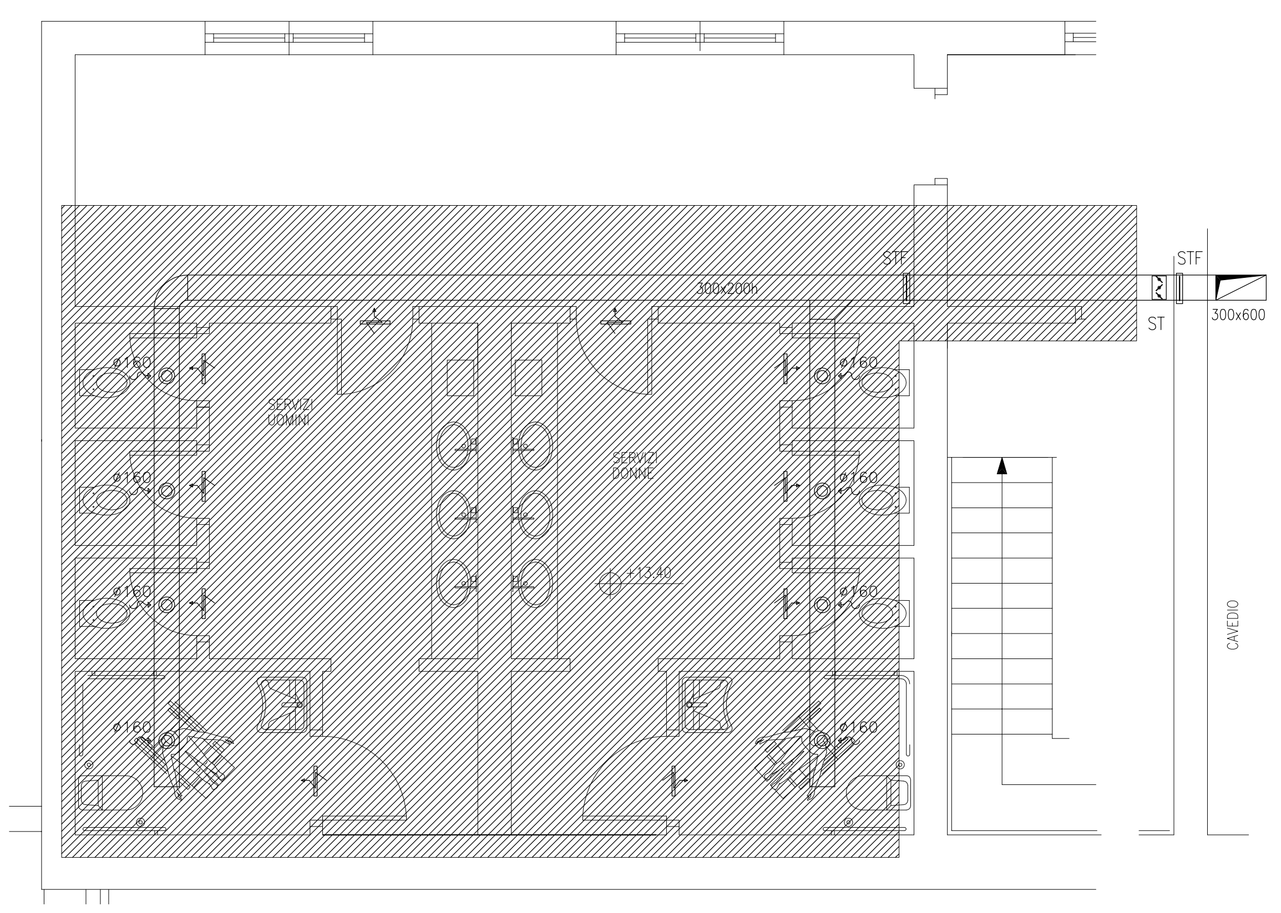

PIANO TERZO

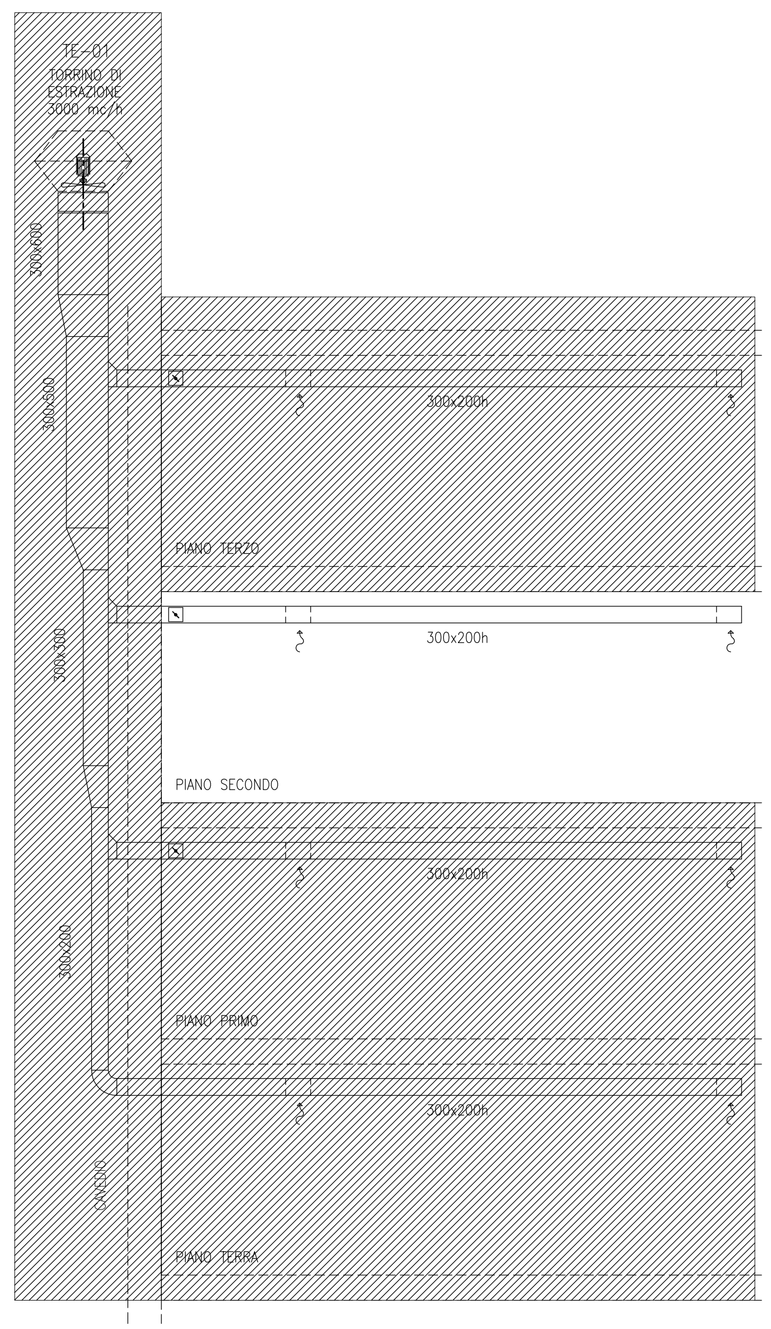

SCHEMA IMPIANTO

NOTE GENERALI

1) VALIDO SOLO PER L'IMPIANTO DI TERMOCONDIZIONAMENTO
2) TUTTE LE QUOTE DI LIVELLO SONO ESPRESSE IN METRI E RIFERITE ALLA QUOTA 0.00 CORRISPONDENTE ALLA QUOTA +2.30 s.l.m.
3) TUTTE LE DIMENSIONI SONO IN MILLIMETRI SALVO DIVERSAMENTE INDICATO

LEGENDA

- CANALE IN ACCIAIO ZINCATO
- SALITA CANALE ARIA DI ESPULSIONE
- ø160 — VALVOLA DI RIPRESA DIAM. ø160 mm.
- GRIGLIA DI TRANSITO APLICATA NELLA PARTE INFERIORE DELLE PORTE DIM. 500x160 mm.
- ST — SERRANDA DI TARATURA
- STF — SERRANDA TAGLIAFUOCO
- – INDICA LAVORI ESCLUSI DAL PRESENTE APPALTO

DISEGNI DI RIFERIMENTO

F-002	LEGENDE E NOTE GENERALI
F-221	PIANTA COPERTURE – DISTRIBUZIONE FLUIDI
F-225	EDIFICIO B – ESTRAZIONE ARIA SPOGLIATOI DEPOSITI – PIANO TERRA – PIANTE DI DETTAGLIO

UBICAZIONE

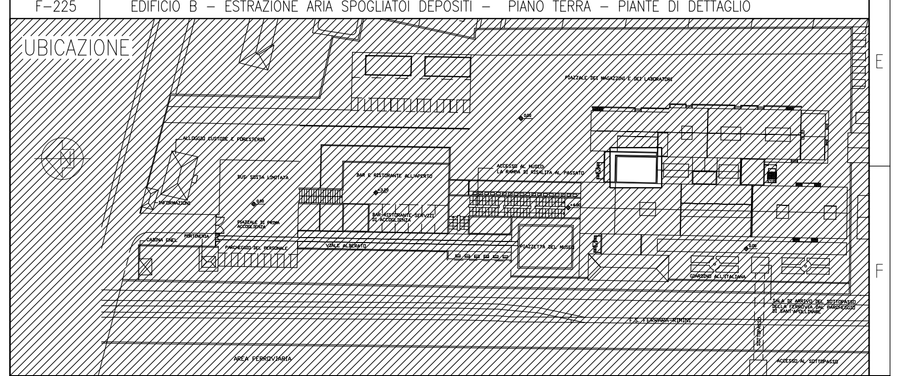

COMUNE DI RAVENNA
AREA INFRASTRUTTURE CIVILI
SERVIZIO EDILIZIA

RAVENNANTICA
Fondazione Parco Archeologico di Classe

MUSEO ARCHEOLOGICO DI CLASSE
Via Classense - RAVENNA

PROGETTO DEFINITIVO / ESECUTIVO

Restauro e adeguamento ex Zuccherificio di Classe - Museo di Classe
Realizzazione di LAbs Space: spazi di sperimentazione, laboratori didattici e di inclusione digitale

Segretario generale Dott. PAOLO NERI	Assessore ai LL.PP: ROBERTO GIOVANNI FAGNANI	Sindaco: MICHELE DE PASCALE
Capo Servizio: Ing. CLAUDIO BONDI	Capo Area: Ing. MASSIMO CAMPRINI	

Firme:

RESPONSABILE UNICO DEL PROCEDIMENTO: Ing. Claudio Bondi

PROGETTISTA COORDINATORE: Arch. Michele Berti
PROGETTISTA OPERE EDILI: Arch. Michele Berti
PROGETTISTA IMPIANTI: Ing. Michela Marchetti
COORD. SICUREZZA PROGETTAZIONE: Geom. Angelo Di Paolo
COLLABORATORE DI PROGETTO: Geom. Angelo Di Paolo
COLLABORATORE DI PROGETTO: P. Ind. Roberto Bolognesi
RILIEVO ED ELABORAZIONE GRAFICA: Geom. Miriam Malta

Rev.	Descrizione:	Redatto:	Controllato	Approvato	Data:

IMPIANTI IDRICO-SANITARIO CONDIZIONAMENTO ED ANTINCENDIO

EDIFICIO D - ESTRAZIONE ARIA SERVIZI IGIENICI PIANTE DI DETTAGLIO

Codice Intervento: 2016/06.05/214	Codice Edificio: C023	Codice Fase: D/E	Codice Elaborato: F-220
Scala:	File: C023_2016-06-05-2014_DE_F220-R0.dwg	Data: 01/08/2016	Revisione: R0